

ОПИСАНИЕ МЕСТОПОЛОЖЕНИЯ ГРАНИЦ
Публичный сервитут в целях размещения существующего объекта
электросетевого хозяйства ВЛ 35кВ «Талдом-Юркино II»
(наименование объекта, местоположение границ которого описано
(далее - объект))

Раздел 1

| Сведения об объекте | | |
|----------------------------|---|--|
| № п/п | Характеристика объекта | Описание характеристики |
| 1 | 2 | 3 |
| 1 | Местоположение объекта | Московская область, Талдомский городской округ |
| 2 | Площадь объекта ± величина погрешности определения площади (P ± Дельта P) | 148394 кв.м. ± 135 кв.м. |
| 3 | Иные характеристики объекта | Публичный сервитут в целях размещения существующего объекта электросетевого хозяйства ВЛ 35кВ «Талдом-Юркино II» сроком действия 49 лет в интересах Публичного акционерного общества «Россети Московский регион» |

| Местоположение публичного сервитута: Московская область, Талдомский городской округ | | | |
|--|----------------------|-----------------------|--|
| Система координат | | МСК-50, зона 2 | |
| Метод определения координат | | Аналитический | |
| Обозначение характерных точек границ | Координаты, м | | Средняя квадратическая погрешность положения характерной точки (M_t), м |
| | X | Y | |
| 1 | 2 | 3 | 4 |
| 1 | 577376.54 | 2192905.06 | 0.10 |
| 2 | 577376.10 | 2192916.34 | 0.10 |
| 3 | 577375.78 | 2192924.48 | 0.10 |
| 4 | 577375.25 | 2192938.03 | 0.10 |
| 5 | 577375.02 | 2192943.99 | 0.10 |
| 6 | 577372.24 | 2193015.31 | 0.10 |
| 7 | 577371.54 | 2193033.33 | 0.10 |
| 8 | 577371.16 | 2193043.04 | 0.10 |
| 9 | 577374.05 | 2193192.77 | 0.10 |
| 10 | 577377.17 | 2193354.90 | 0.10 |
| 11 | 577383.19 | 2193556.92 | 0.10 |
| 12 | 577389.59 | 2193771.43 | 0.10 |
| 13 | 577395.26 | 2193961.84 | 0.10 |
| 14 | 577402.32 | 2194198.71 | 0.10 |
| 15 | 577407.31 | 2194366.33 | 0.10 |
| 16 | 577407.40 | 2194369.23 | 0.10 |
| 17 | 577408.94 | 2194420.94 | 0.10 |
| 18 | 577416.40 | 2194671.17 | 0.10 |
| 19 | 577422.00 | 2194859.13 | 0.10 |
| 20 | 577427.06 | 2195028.96 | 0.10 |
| 21 | 577433.24 | 2195236.33 | 0.10 |
| 22 | 577438.33 | 2195407.28 | 0.10 |
| 23 | 577445.32 | 2195641.86 | 0.10 |
| 24 | 577447.07 | 2195808.20 | 0.10 |
| 25 | 577451.67 | 2195971.38 | 0.10 |
| 26 | 577456.38 | 2196138.76 | 0.10 |
| 27 | 577460.49 | 2196284.69 | 0.10 |
| 28 | 577464.12 | 2196413.62 | 0.10 |
| 29 | 577464.22 | 2196417.30 | 0.10 |
| 30 | 577464.76 | 2196436.54 | 0.10 |
| 31 | 577469.87 | 2196618.06 | 0.10 |
| 32 | 577470.42 | 2196807.24 | 0.10 |
| 33 | 577470.50 | 2196832.83 | 0.10 |
| 34 | 577470.79 | 2196935.48 | 0.10 |
| 35 | 577471.23 | 2197085.97 | 0.10 |
| 36 | 577471.40 | 2197142.96 | 0.10 |
| 37 | 577471.40 | 2197146.07 | 0.10 |

| | | | |
|----|-----------|------------|------|
| 38 | 577471.57 | 2197201.63 | 0.10 |
| 39 | 577471.58 | 2197206.25 | 0.10 |
| 40 | 577471.67 | 2197236.17 | 0.10 |
| 41 | 577472.14 | 2197398.11 | 0.10 |
| 42 | 577468.48 | 2197412.26 | 0.10 |
| 43 | 577460.68 | 2197412.78 | 0.10 |
| 44 | 577435.59 | 2197414.44 | 0.10 |
| 45 | 577440.83 | 2197394.18 | 0.10 |
| 46 | 577440.37 | 2197236.26 | 0.10 |
| 47 | 577440.24 | 2197192.13 | 0.10 |
| 48 | 577440.23 | 2197188.29 | 0.10 |
| 49 | 577440.10 | 2197145.56 | 0.10 |
| 50 | 577440.10 | 2197142.67 | 0.10 |
| 51 | 577440.01 | 2197114.22 | 0.10 |
| 52 | 577439.98 | 2197102.55 | 0.10 |
| 53 | 577439.94 | 2197090.16 | 0.10 |
| 54 | 577439.93 | 2197086.06 | 0.10 |
| 55 | 577439.91 | 2197076.77 | 0.10 |
| 56 | 577439.90 | 2197074.32 | 0.10 |
| 57 | 577439.87 | 2197063.94 | 0.10 |
| 58 | 577439.85 | 2197057.80 | 0.10 |
| 59 | 577449.11 | 2197057.66 | 0.10 |
| 60 | 577446.44 | 2196974.61 | 0.10 |
| 61 | 577439.61 | 2196974.64 | 0.10 |
| 62 | 577439.49 | 2196935.57 | 0.10 |
| 63 | 577439.19 | 2196832.35 | 0.10 |
| 64 | 577439.12 | 2196807.33 | 0.10 |
| 65 | 577438.57 | 2196618.54 | 0.10 |
| 66 | 577433.47 | 2196437.42 | 0.10 |
| 67 | 577432.87 | 2196415.95 | 0.10 |
| 68 | 577432.76 | 2196412.18 | 0.10 |
| 69 | 577429.20 | 2196285.57 | 0.10 |
| 70 | 577425.09 | 2196139.64 | 0.10 |
| 71 | 577423.11 | 2196069.12 | 0.10 |
| 72 | 577421.89 | 2196026.06 | 0.10 |
| 73 | 577420.38 | 2195972.26 | 0.10 |
| 74 | 577415.78 | 2195809.02 | 0.10 |
| 75 | 577411.24 | 2195643.26 | 0.10 |
| 76 | 577405.86 | 2195462.55 | 0.10 |
| 77 | 577405.74 | 2195458.58 | 0.10 |
| 78 | 577404.24 | 2195408.30 | 0.10 |
| 79 | 577399.15 | 2195237.34 | 0.10 |
| 80 | 577392.97 | 2195029.98 | 0.10 |
| 81 | 577387.91 | 2194860.15 | 0.10 |
| 82 | 577382.31 | 2194672.19 | 0.10 |
| 83 | 577374.85 | 2194421.96 | 0.10 |

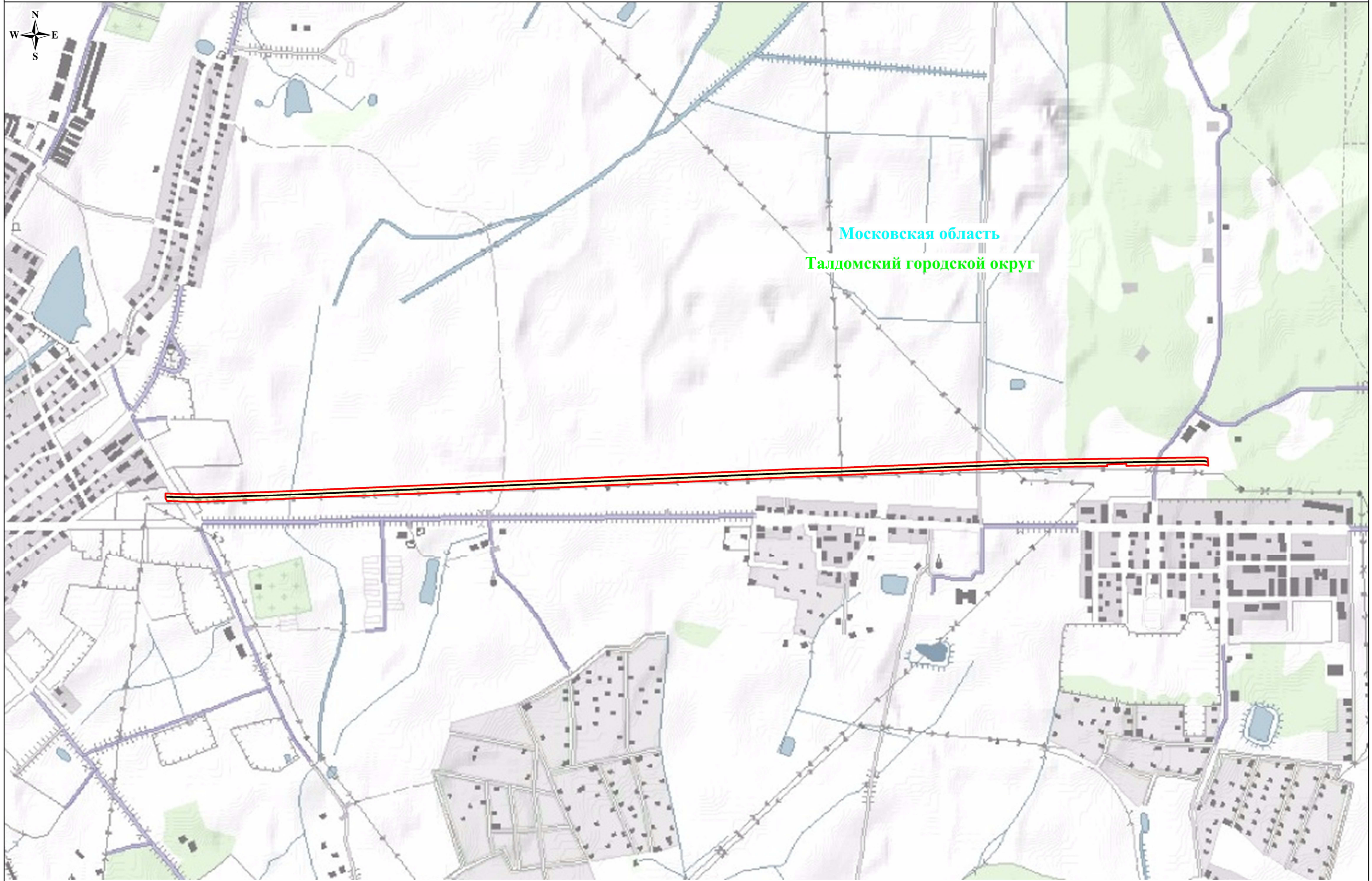

| | | | |
|-----|-----------|------------|------|
| 84 | 577372.92 | 2194356.97 | 0.10 |
| 85 | 577372.81 | 2194353.34 | 0.10 |
| 86 | 577368.23 | 2194199.72 | 0.10 |
| 87 | 577361.17 | 2193962.85 | 0.10 |
| 88 | 577355.50 | 2193772.44 | 0.10 |
| 89 | 577349.11 | 2193557.94 | 0.10 |
| 90 | 577343.08 | 2193355.73 | 0.10 |
| 91 | 577339.95 | 2193193.43 | 0.10 |
| 92 | 577337.05 | 2193042.70 | 0.10 |
| 93 | 577337.18 | 2193039.19 | 0.10 |
| 94 | 577337.53 | 2193030.29 | 0.10 |
| 95 | 577340.08 | 2192964.81 | 0.10 |
| 96 | 577340.32 | 2192958.85 | 0.10 |
| 97 | 577341.13 | 2192938.08 | 0.10 |
| 98 | 577341.40 | 2192931.02 | 0.10 |
| 99 | 577342.00 | 2192915.55 | 0.10 |
| 100 | 577342.11 | 2192912.90 | 0.10 |
| 101 | 577342.49 | 2192909.91 | 0.10 |
| 102 | 577353.39 | 2192904.86 | 0.10 |
| 1 | 577376.54 | 2192905.06 | 0.10 |

Схема расположения границ публичного сервитута



Используемые условные знаки и обозначения:

Масштаб: 1:15000

-  - обозначение границы публичного сервитута
-  - обозначение линии электропередачи

- Талдомский городской округ** - обозначение муниципального района
- Московская область** - обозначение субъекта

Схема расположения границ публичного сервитута

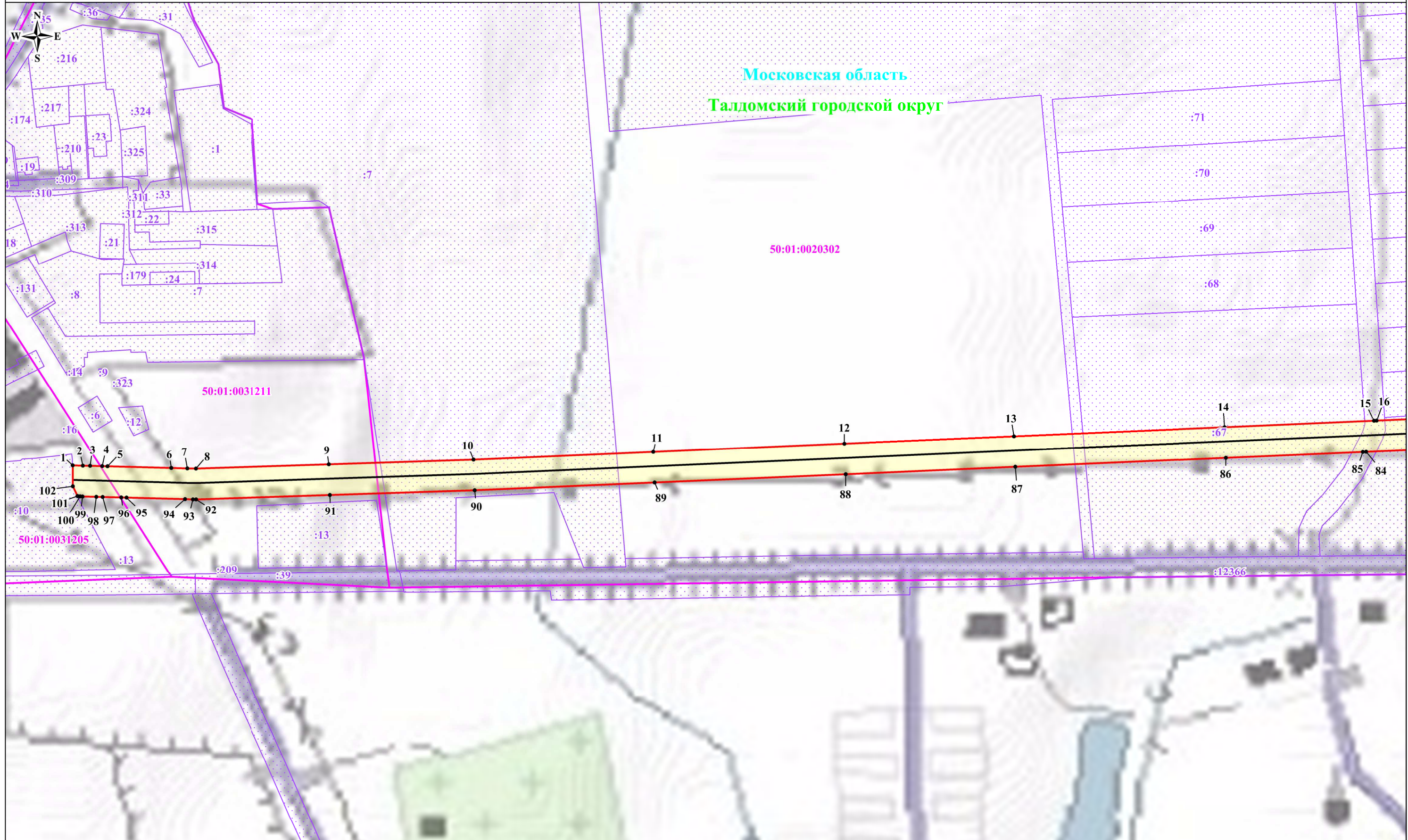

Московская область
Талдомский городской округ

50:01:0020302

50:01:0031211

50:01:0031205

Используемые условные знаки и обозначения:

- обозначение границы публичного сервитута
- обозначение границы земельного участка
- обозначение границы кадастрового квартала
- обозначение линии электропередачи
- обозначение границы охранной зоны линии электропередачи

- 1 - обозначение характерной точки границы публичного сервитута
- 50:01:0020302 - обозначение номера кадастрового квартала
- :45 - обозначение кадастрового номера земельного участка
- Талдомский городской округ - обозначение муниципального района
- Московская область - обозначение субъекта

Выноска №1

Масштаб: 1:4000

Схема расположения границ публичного сервитута

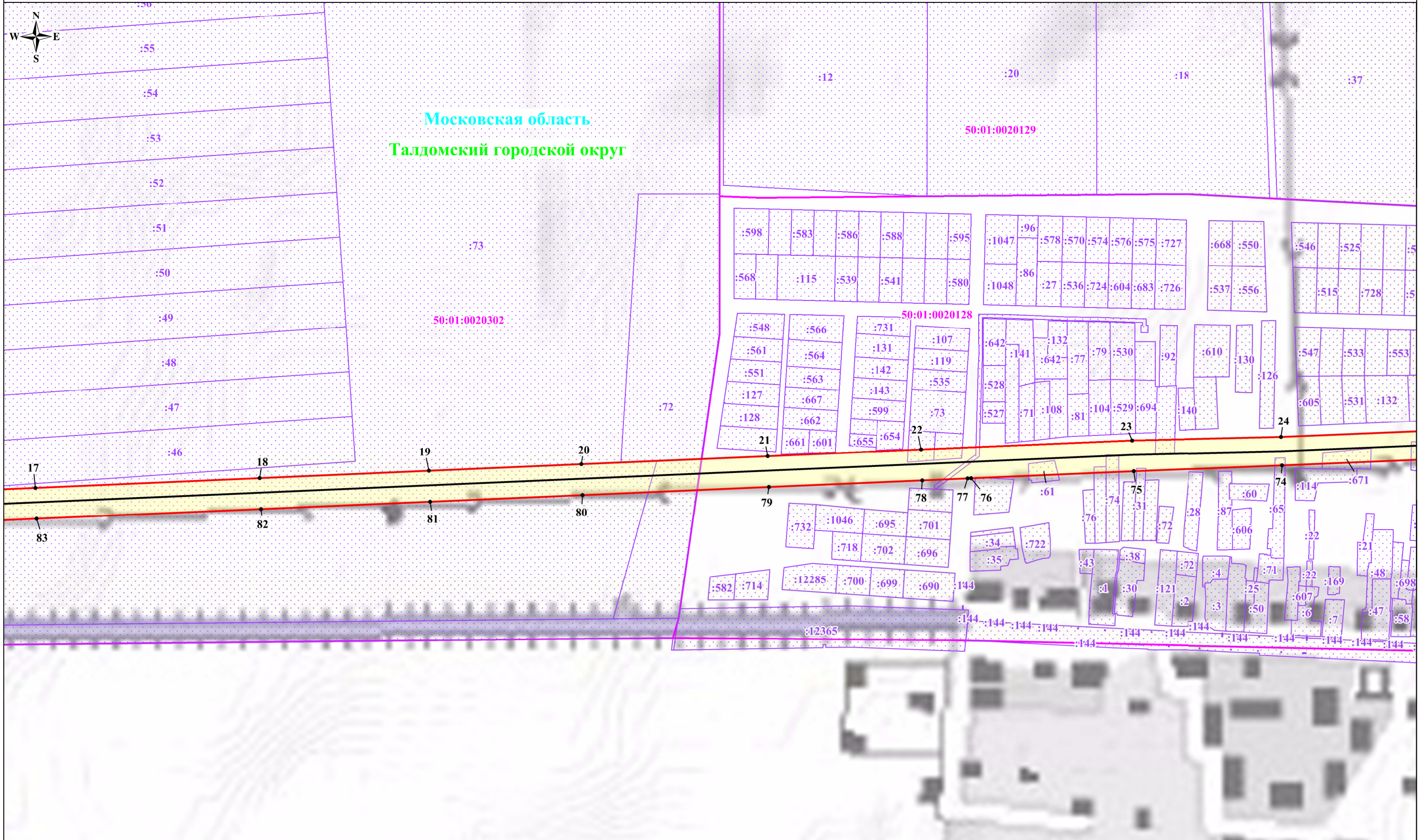

Используемые условные знаки и обозначения:

- обозначение границы публичного сервитута
- обозначение границы земельного участка
- обозначение границы кадастрового квартала
- обозначение линии электропередачи
- обозначение границы охранной зоны линии электропередачи

Выноска №2

Масштаб: 1:4000

- 1 - обозначение характерной точки границы публичного сервитута
- 50:01:0020302 - обозначение номера кадастрового квартала
- :45 - обозначение кадастрового номера земельного участка
- Талдомский городской округ - обозначение муниципального района
- Московская область - обозначение субъекта

Схема расположения границ публичного сервитута

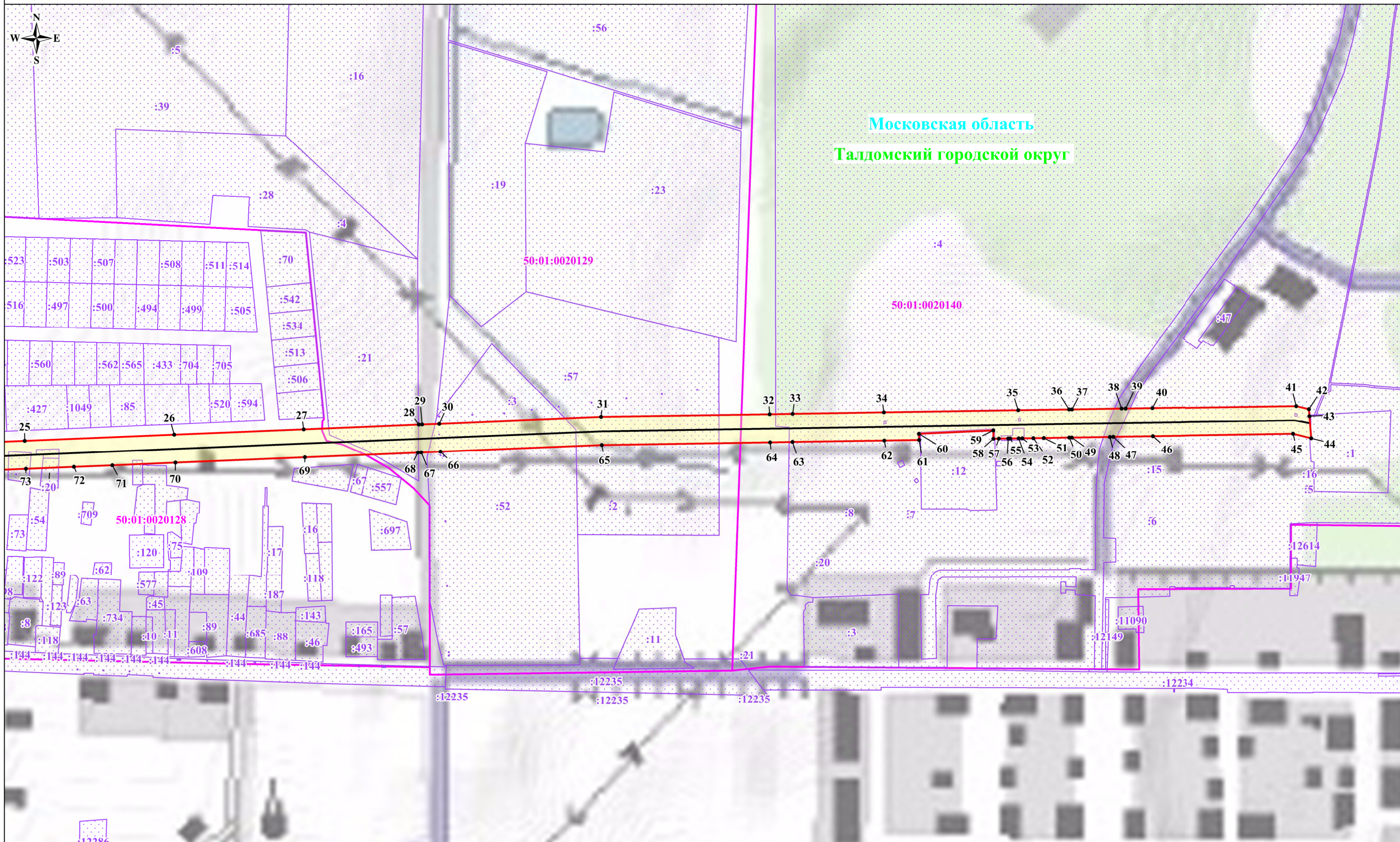

Используемые условные знаки и обозначения:

- обозначение границы публичного сервитута
- обозначение границы земельного участка
- обозначение границы кадастрового квартала
- обозначение линии электропередачи
- обозначение границы охранной зоны линии электропередачи

Выноска №3

Масштаб: 1:4000

- 1 - обозначение характерной точки границы публичного сервитута
- 50:01:0020302 - обозначение номера кадастрового квартала
- :45 - обозначение кадастрового номера земельного участка
- Талдомский городской округ - обозначение муниципального района
- Московская область - обозначение субъекта